



BILBAO



**B!
E!
C!** BILBAO EXHIBITION CENTRE

EXPOSSIBLE!

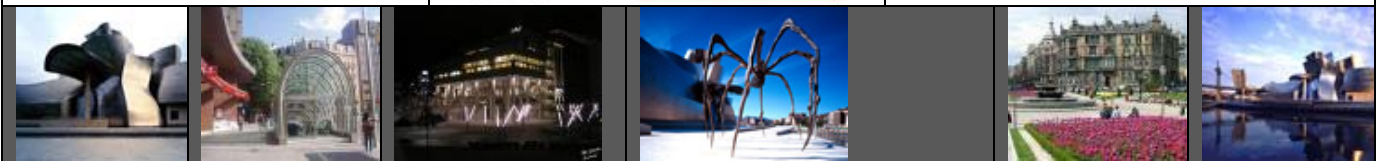

Bilbao Exhibition Centre les proporciona la posibilidad de disfrutar de nuestros museos, teatros, cines, ópera, monumentos religiosos, salas de exposiciones, parques y jardines, casino, paseos en barco, visitas guiadas, bus turístico de Bilbao, etc. A continuación les indicamos algunas informaciones que pueden ser de su interés.

OCIO Y CULTURA

- | | |
|---|--|
| <ul style="list-style-type: none"> ▪ Museos ▪ Teatros ▪ Cines ▪ Ópera ▪ Monumentos religiosos ▪ Salas de exposiciones | <ul style="list-style-type: none"> ▪ Parques y jardines ▪ Casinos ▪ Visitas turísticas <ul style="list-style-type: none"> ○ Planes ○ Rutas ▪ Centros comerciales ▪ Información adicional (Bilbao Card) |
|---|--|

GASTRONOMÍA BIZKAINA

Bizkaia ha aportado alguno de los platos más típicos de la cocina del País Vasco. Su gastronomía sencilla y variada es muy representativa de la región, y sólo el placer de degustar sus ancestrales preparados, es razón suficiente para visitar esta provincia.

Puede obtener amplia información sobre gastronomía vasca en la web

www.euskadi.net/euskadi con mucho gusto/gastronomía

- | | | |
|---|--|--|
| <ul style="list-style-type: none"> ▪ Mercados y ferias gastronómicas ▪ Museos de gastronomía ▪ Bodegas | <ul style="list-style-type: none"> ▪ Productos de la tierra ▪ Escuelas de hostelería ▪ Restaurantes | <ul style="list-style-type: none"> ▪ Platos típicos ▪ Pintxos ▪ Confiterías-Pastelerías |
|---|--|--|

OCIO Y CULTURA

MUSEOS

MUSEO GUGGENHEIM BILBAO

Avenida Abandoibarra, 2. BILBAO

Tel.: +34 94 435 90 00

E-mail: informacion@guggenheim-bilbao.es

Web: www.guggenheim-bilbao.es

Horario: Martes a domingo, 10.00 a 20.00 horas

Tarifas aproximadas

Adultos: 10,50 euros

Estudiantes (menores de 26 años): 6,50 euros. Jubilados: 6,50 euros

Grupos: (más de 20 personas): 9,50 euros.

Niños (menores de 12 años): gratis.

Estas tarifas están sujetas a modificaciones.

Datos de interés

Compra anticipada por teléfono de entradas para grupos de más de 20 personas (tel. +34 94 435 90 23, de lunes a viernes de 09:00 a 14:00 h). Es imprescindible conocer el día de visita ya que no se admiten devoluciones de entradas ya emitidas. También es posible reservar entradas desde la página del Museo (www.guggenheim-bilbao.es), para grupos de más de 20 personas. Es imprescindible conocer la fecha de la visita.

El Museo cuenta con ascensores que facilitan el acceso a personas con minusvalías físicas, así como una rampa orientada a la ría (entrada de grupos).

MUSEO BELLAS ARTES

Plaza del Museo, 2. BILBAO

Tel.: +34 94 439 60 60

E-mail: visitantes@museobilbao.com

Web: www.museobilbao.com

Horario de exposiciones temporales: De martes a sábados, de 10:00 a 20:00 horas. Domingos, de 10:00 a 14:00. Lunes, cerrado.

Horario exposiciones permanentes: De martes a sábado, de 10.00 a 13.30 y de 16.00 a 19.30 horas; domingos, de 10.00 a 14.00 horas; y los lunes y festivos, cerrado.

Exposición permanente: En este museo se integran el primitivo Museo de Bellas Artes de Bilbao, fundado en 1908, y el Museo de Arte Moderno, inaugurado en 1924. Consta de tres colecciones fundamentales: Arte Antiguo (El Greco, Zurbarán, Ribera, Goya, Van Dyck, etc.); Arte Contemporáneo (Gauguin, Bacon, Menz, Solana, Tapies, etc.); y Arte Vasco (Regoyos, Zuloaga, Echevarria, Iturrino, Arteta, etc.).

Tarifas aproximadas

General: 5,50 euros

Grupos, estudiantes, desempleados y jubilados: 4 euros

Menores de 12 años, día del museo (todos los miércoles): gratis

MUSEO MARÍTIMO RÍA DE BILBAO

Muelle Ramón de la Sota, 1, BILBAO

Tel.: +34 902 13 10 00

El Museo Marítimo de Bilbao está ubicado en la zona de los diques de los antiguos astilleros Euskalduna, en Abandoibarra, símbolo de un nuevo Bilbao. La superficie total del museo es de 27.000 metros cuadrados, distribuidos en la zona interior (exposiciones, mediateca, auditorio, tienda, cafetería, etc.) y en la zona expositiva exterior, con los tres diques y el paseo en torno a ellos y a la Ría.

Horarios

De martes a viernes: 10:00 a 14:00 horas y de 16:00 a 18:00 horas.

Sábado y domingo: 10:00 a 14:00 y de 16:00 a 20:00 horas.

Verano: Consultar.

Tarifas aproximadas

Adultos: 5 euros.

Estudiantes (menores de 26 años incluidos): 3,5 euros.

Jubilados, pensionistas y mayores de 65 años: 3,5 euros.

Discapacitados: 3,5 euros.

Desempleados: 3,5 euros.

Menores de 6 años: gratis

Grupos con reserva: (mínimo 15 personas y máximo 20 personas)

- Colegios, asociaciones y fundaciones de más de 15 personas: 2 euros

- Grupos que no pertenecen a ningún colectivo: 3 euros.

Grupos sin reserva (mínimo 15 personas): 4 euros

MUSEO DE REPRODUCCIONES DE BILBAO

San Francisco 14, BILBAO

Tel.: +34 956 79 02 55

info@museoreproduccionesbilbao.org

Datos de interés

Sede en la Iglesia del Corazón de María.

La Iglesia del Corazón de María ha sido rehabilitada como nuevo espacio expositivo para el museo de Reproducciones.

El valor de las reproducciones del museo reside en la calidad de las copias, reproducciones exactas de obras procedentes de los Museos Vaticanos, la Academia de Florencia, el Museo de Berlín, el Museo del Louvre o del Museo Británico entre otros.

Horarios

De martes a sábado: de 10:00 a 13:30 horas y de 16:00 a 20:00

Domingos: de 10:00 a 14:00 horas

Lunes y festivos: cerrado

Tarifas aproximadas

Adultos: 3 euros

Estudiantes: 1,50 euros

Grupo (más de 10 personas): 1,50 Euros

Jubilados: gratis

Niños (menores de 10 años): gratis

MUSEO TAURINO DE BILBAO

Martín Agüero 1, BILBAO

Tel.: +34 944 10 24 74

Exposición Permanente: Es la recopilación de la historia de la Tauromaquia en Bilbao y Bizkaia a través de documentos gráficos. Junto a trajes y útiles taurinos, sobresale la colección de carteles de ferias celebradas en Bilbao.

Horarios:

De lunes a viernes: de 10:30 a 13:00 y 16:00 a 18:00

Sábados, domingos y festivos cerrado.

Tarifas aproximadas: 1,20 euros

SALA DE TROFEOS Y EXPOSICIONES DEL ATHLETIC CLUB

Felipe Serrate 5 Campo de Fútbol de San Mamés (puertas 26-27), BILBAO

Tel.: +34 944 41 39 54

Exposición permanente: Inaugurado en mayo de 2003, la Sala de Trofeos y Exposiciones del Athletic Club, recoge más de un siglo de historia del Athletic. Organizado por bloques temáticos, en un espacio que destila historia en rojo y blanco en donde se puede admirar, de un modo ameno, la evolución del utillaje del fútbol, fotografías, banderines y sobre todo algunos de los trofeos más representativos conseguidos por el Athletic en sus 106 años de existencia. Como complemento está la posibilidad de realizar, por primera vez, en los noventa años de vida de este legendario campo, visitas guiadas a San Mamés. En éstas se recorre la parte más desconocida de La Catedral: palco, sala de prensa, vestuarios y banquillo.

Horarios

De martes a viernes: 10:30 a 13:30 y de 16:00 a 19:00

Visitas guiadas a San Mamés: 10:30, 11:30, 12:30, 16:30, 17:30, 18:30

Sábados: 10:00 a 14:00 y de 16:00 a 19:00

Visitas guiadas a San Mamés: 10:30, 11:00, 11:30, 12:00, 12:30, 13:00, 16:30, 17:00, 17:30, 18:00, 18:30

Domingos: 10:00 a 14:00

Visitas Guiadas a San Mamés: 10:30, 11:00, 11:30, 12:00, 12:30, 13:00

Días de partido se cierra al mediodía.

Tarifas aproximadas

Adultos: 6 euros

Menores de 14 años: 4 euros

Socios y simpatizantes: 50% descuento

Grupos (a partir de 20 personas): 15% descuento

MUSEO BENEDICTO

Iparraguirre 55, BILBAO

Tel.: +34 607 389425

E-mail: museo-benedicto@arrakis.es

Horario: Todos los días del año, de 10.00 a 20.00 h.

Tarifas aproximadas: Entrada gratuita.

MUSEO ETNOGRAFICO E HISTORICO VASCO

Dirección

Plaza Miguel de Unamuno, 4

48006 - Bilbao

Acceso a minusválidos por C/María Muñoz

Teléfono: +34 -944155423

Fax: +34 -944790608

Email: museoa@euskal-museoa.org

Horarios del Museo

De martes a sábados de 11:00 - 17:00

Domingos de 11:00 - 14:00

Lunes y festivos **Cerrado**

Horarios de Exposiciones Temporales

De martes a sábados de 11:00 - 17:00

Domingos de 11:00 - 14:00

Lunes y festivos **Cerrado**.

Entrada

Individual: 3 Euros.

Estudiantes y grupos: 1,5 Euros.

Escolares y grupos de + 10 personas: Sólo visitas concertadas.

Menores 10 años y jubilados: **Gratuita**.

Día del Museo: Jueves

SALA DE TROFEOS Y EXPOSICIONES DEL ATHLETIC CLUB

Dirección:

Campo San Mamés, puerta 26-27.

c/ Rafael Moreno Pichichi, 48013 Bilbao

Telefono: +34 944 413 954

Correo Electrónico: saladetrofeos@fundacionathleticclub.net

Horarios:

Días de partido se cierra por la tarde.

Del 27 de octubre a 15 de marzo:

Martes a sábado de 10:00 a 14:00 y de 16:00 a 18:30 horas.

Visitas a San Mamés: 10:30, 11:30, 12:30, 13:15, 16:30, 17:15 y 18:00 horas.

Domingos de 10:00 a 14:00 horas.

Visitas a San Mamés: 10:30, 11:30, 12:30 y 13:15 horas.

Del 16 de marzo a 25 de octubre:

Martes a sábados de 10:00 a 14:00 y de 16:00 a 19:00 horas.

Visitas a San Mamés: 10:30, 11:30, 12:30, 13:15, 16:30, 17:30 y 18:15 horas.

Domingos de 10:00 a 14:00 horas.

Visitas a San Mamés: 10:30, 11:30, 12:30 y 13:15 horas.

Tarifas:

Adultos: 6 euros.

Menores de 14 años: 4 euros.

Socios y Simpatizantes:

Adultos: 3 euros.

Menores de 14 años: 2 euros.

Grupos (a partir de 15 personas):

Mayores de 14 años: 5 euros.

Menores de 14 años: 3 euros.

Datos de interés y Exposición Permanente:

Inaugurado en mayo de 2003, la Sala de Trofeos y Exposiciones del Athletic Club, recoge más de un siglo de historia del Athletic. Organizado por bloques temáticos, es un espacio que destila historia en rojo y blanco en donde se puede admirar, de un modo ameno, la evolución del utillaje del fútbol, fotografías, banderines y sobre todo algunos de los trofeos más representativos conseguidos por el Athletic en sus 106 años de existencia. Como complemento está la posibilidad de realizar, por primera vez, en los noventa años de vida de este legendario campo, visitas guiadas a San Mamés. En éstas se recorre la parte más desconocida de La Catedral: palco, sala de prensa, vestuarios y banquillo.

TEATROS

TEATRO ARRIAGA

Plaza del Arriaga 1, BILBAO

Tel.: +34 94 479 20 36

www.teatroarriaga.com

PALACIO EUSKALDUNA

Abandoibarra 4, BILBAO

Tel.: +34944035000/+34902540539

www.euskalduna.net

BILBOROCK

Muelle de la Merced 1, BILBAO

Tel.: +34 94 415 13 06

www.bilbao.net/bilborock/

TEATRO BARAKALDO

Juan Sebastián Elcano 4, BARAKALDO

Tel.: +34 944 78 06 00 Fax.: +34 944 78 04 61

teatrobaracaldo@barakaldo.org

TEATRO AYALA

Manuel Allende 18, BILBAO

Tel.: +34 94 421 22 60

CINES

CINES EN BILBAO

Para consultar su ubicación consulte en la web

www.bilbaonet/equipamientos/cines

Para consultar la cartelera consulte en la web

CINES EN BARAKALDO

Para más información consulte en la web

www.barakaldo.org en el apartado de ocio y cultura

ÓPERA

ABAO (Asociación Bilbaína de Amigos de la Ópera) – OLBE

La ABAO es una Asociación sin ánimo de lucro fundada en 1953, reconocida como "Entidad de Utilidad Pública".

Su objetivo primordial es el desarrollo y la difusión del arte lírico, en general, y de la ópera, en particular, entendido como un proyecto cultural abierto y plural. Por ello ha elegido el lema: "La ópera al alcance de todos".

Información de interés:

C/ José María Olabarri 2 y 4 (Bajo), BILBAO

Tel.: +34 944 355 100

E- Mail: abao@abao.org

Web: www.abao.org

MONUMENTOS RELIGIOSOS

BASÍLICA DE BEGOÑA

Virgen de Begoña, 38, BILBAO

Teléfono: +34 94 412 70 91 (Sacristía)

Historia

Estilo Gótico vasco.

Año 1519; ampliación en 1588.

Santuario de Nuestra Señora de Begoña, cuya Virgen, la "Amatxo", goza de gran devoción entre los bilbaínos. La iglesia es obra de Sancho Martínez de Arego, construida en el lugar donde se apareció la Virgen a principios del XVI, presenta una bella traza gótica.

Horario

De lunes a viernes: 09:30 a 13:30 y 16:30 a 20:30h

Accesos: Desde el Casco Viejo a través de las calzadas de Mallona o por la Avenida Zumalacárregui, que parte del Ayuntamiento

CATEDRAL DE SANTIAGO

Plazuela Santiago 1, BILBAO

Teléfonos: +34 94 415 36 27 / +34 94 415 52 72

Historia

Estilo gótico. Año 1379. 51 mts. De largo por 26,6 mts de ancho.

Tallas de Guiot de Beaugrant, Aboitiz, Arizmendi y Pérez Comentador.

Dedicada al Apóstol que es patrón oficial de Bilbao desde 1643. Construida a finales del siglo XIV en el estilo gótico, tiene tres naves con triforio y girola.

Horario

De martes a sábado: de 10:00 a 13:30h. y de 16:00 a 19:00 h.

Domingos y festivos: de 10:30 a 13:30h.

SALAS DE EXPOSICIONES

INFORMACION GALERIAS DE ARTE DE BILBAO

Bilbao

BILBAO ARTE

Urazurrutia 32, BILBAO

Tel.: +34 94 415 50 97

SALA REKALDE

Alameda Recalde 30, BILBAO

Tel.: +34944068532/+34944068755

PARQUES Y JARDINES

La Villa de Bilbao cuenta con unos 7 metros cuadrados de espacios verdes por habitante. En ellos, según han destacado recientes estudios de calidad realizados a nivel nacional, sobresale la calidad de los espacios deportivos y su buena conservación, así como el "óptimo estado de limpieza" de todos ellos. De hecho, los jardines de Bilbao aparecen reflejados como los mejor equipados de todas las ciudades nacionales analizadas en el estudio.

PARQUE DE DOÑA CASILDA

En los últimos años, sus infraestructuras se han ido ampliando y cuenta ya con un tiiovivo de estilo clásico, dos canchas de baloncesto, una fuente cibernética, un escenario para actuaciones ("La Pérgola") y la cafetería del Museo de Bellas Artes, que expande su terraza sobre el parque.

PARQUE ETXEBARRIA

Se trata de un amplio espacio en cuesta sobre una de las laderas que rodean el valle en el que se ubica la ciudad, lo que permite disfrutar de una de las mejores vistas sobre la zona del centro y especialmente, sobre el Casco Viejo y el Teatro Arriaga, visión que permite comprender por qué a Bilbao se le denomina cariñosamente como el "Botxo" (hoyo). En el centro del parque de Etxebarria, se conserva una chimenea original

como homenaje a la antigua fundición, un hito que puede verse desde casi cualquier punto de la ciudad.

CASINOS

GRAN CASINO NERVIÓN

Navarra 1, BILBAO

Tel.: +34 944 24 00 07

Lugar de ocio y diversión, situado en dos plantas del edificio de la Sociedad Bilbaína, histórico edificio que ya albergó un salón de juego en los felices años 20.

Datos de Interés

- 17 mesas de juego
- Sala de Máquinas y bar la "Concordia"
- Restaurante Ibaigane
- Bar Gran Casino
- Servicio de cambio de divisa
- Parking privado

Juegos

- Ruleta Francesa
- Ruleta Americana
- Black- Jack
- Minipunto y Banca
- Poker
- Máquinas de Azar

* Para entrar es imprescindible portar el D.N.I

VISITAS TURÍSTICAS

Planes

En la Naturaleza (pinche en cada punto para más información)

- **De Gorliz a Arminaza por el faro**
- **Itxas Lur** (entre Kobarón y Pobeña) Muskiz. Paseo entre acantilados
- **Arenatzarte (Güeñes-Vizcaya)**. Esculturas al fresco. Este parque es, a la vez, un museo.
- **Cuevas de Pozolagua (Carranza)**. Viaje al centro de la Tierra. Los trabajadores de una cantera descubrieron hace ahora 50 años una de las más impresionantes simas, donde las estalactitas desafían la ley de la gravedad

Arte e Historia (pinche en cada punto para más información)

- **'El secreto de las piedras rojas' (Arrigorriaga)**. Una leyenda de sangre
- **Visitas guiadas por el Casco Viejo**. Los chismes de Bilbao. Participa en las visitas guiadas por el Casco Viejo y te darás cuenta de que no conoces la ciudad

Aventura y deporte (pinche en cada punto para más información)

- **Remeros del Nervión**. El Ayuntamiento de Erandio y el R. K. Abentura han iniciado un proyecto de préstamo de piraguas para quienes deseen surcar el Nervión durante los fines de semana
- **Aventura en Vizcaya. Bautismo en kayak**. No hace falta experiencia y es apto para todos los públicos

Planes con niños (pinche en cada punto para más información)

- **Naturalia Laukariz (Mungia)**. Entre mapaches y plantas exóticas
- **Getxo Aquarium**. Bajo el mar
- **Museo de la Minería (Gallarta)**. Bajamos a la mina
- **Museo del Athletic**. El museo del león

Planes para estar bien. Relajación (pinche en cada punto para más información)

- **Antiestrés**. La antigua aduana de Orduña se ha convertido en un lugar íntegramente dedicado al descanso
- **Élite Sculpt (Bilbao)**. Cápsula de oxígeno
- **Lasai Spa**. Tranquilidad ante todo
- **Qi Spa (Barakaldo)**. Placeres de agua
- **Nua (Bilbao)** Masajes de aromas

Bus turístico Bilbao

- **Salida y punto de venta**: la salida está ubicada en la calle Lersudi 17, junto a la oficina de turismo. Los billetes se pueden adquirir directamente en el autobús, en el punto de salida o en cualquiera de las 15 paradas establecidas en el itinerario.
- **Duración y frecuencia**: la duración y frecuencia de cada ruta es de una hora y cuarto.

- **Horario anual de salidas**
Junio, 1 - 15 Julio, 16 - 30 Septiembre, Octubre: 10:30h, 12:00h, 13:30h, 16:00h, 17:30h
16 de Julio, 15 de Septiembre y Semana Santa: 10:30h, 12:00h, 13:30h, 16:00h, 17:30h, 19:00h
Noviembre, Diciembre, Enero, Febrero, Marzo, Abril y Mayo (Lunes: descanso semanal, excepto festivos):
11:00h, 12.30h, 16:00h, 17:30h
- **Tarifas aproximadas**
Adulto: 12€
Pensionista: 10€
Con carné de estudiante: 10€
Niño (6 a 12 años): 6€

Paseos por la ría de Bilbao

- **BARCO TXIMBITO**

Tel.: +34 944 96 25 11

Podrá elegir su propio recorrido por la ría de Bilbao, ya que la única opción que ofrece el ya tan legendario "Tximbito" es su alquiler durante 1 hora junto con un número limitado de pasajeros que podrán disfrutar de la arquitectura de nuestros monumentos (museo Guggenheim, pasarela de Calatrava, Ayuntamiento de Bilbao, Universidad de Deusto, Palacio Euskalduna...) a bordo de este barco.

- **BARCO EUSKAL HERRIA. AGRUPACIÓN DE BOTEROS DE PORTUGALETE**

Plaza del Solar, s/n, PORTUGALETE

Tel.: +34 944 964 703 / +34 608 971 294

E- mail: info@turismobilbao.com

Web: www.turismobilbao.com

La agrupación de Boteros de Portugalete presta sus servicios y sus embarcaciones para realizar rutas y excursiones por la ría de Bilbao. Además del servicio que cruza constantemente la ría de una margen a otra a otra en distintos puntos, en primavera y verano ofrecen un recorrido en el barco Euskal Herria que parte de Sestao y llega hasta el Puerto Deportivo de Getxo parando por Portugalete y Santurtzi. También realizan recorridos personalizados con las paradas que el cliente solicite. El barco dispone de cafetería.

Horario

Desde Semana Santa hasta el 30 de junio y del 1 al 30 de septiembre: Salidas cada hora desde Sestao de 10:50 a 13.50 y de 15:50 a 19:50 fines de semana y festivos

Julio y agosto: De 10:50 a 13:50 y de 15:50 a 21:00 diario

- **BARCO KEVIN III**

Tel. +34 944 47 80 04 / +34 656 70 03 36

Este barco, entre otras posibilidades, ofrece paseos por la ría con servicio de cafetería.

Rutas

Busturialdea (pinche en cada punto para más información)

- **Atalaya de Izaro**
- **El encinar de Burretxagana.** Ascensión a esta modesta cumbre ubicada en la Reserva de Urdaibai

Gran Bilbao (pinche en cada punto para más información)

- **Montaña por La Arena.** Montaña es una de las montañas de menor altura de Vizcaya y del País Vasco, con unas vistas excepcionales.
- **Rasa de Mello por Ontón.** Su mole achatada y cubierta de árboles hace de frontera natural entre Cantabria y Vizcaya en un entorno transformado por la acción humana.

Costa (pinche en cada punto para más información)

- **Oteros de la margen derecha.** Munarricolanda y Unbe son los dos montes más modestos del catálogo oficial de cimas vizcainas
- **Entre cumbres urbanas.** La travesía entre estas dos cimas permite 'sobrevolar' la Paloma del aeropuerto de Loiu

Duranguesado (pinche en cada punto para más información)

- **El mirador de Markina.** La ascensión al Baldako-Txuntxurra es un suave paseo entre pinos
- **Los hayedos de Urkiola.** Cumbre poco visitada, Ollargan está escondida en el espeso bosque que cubre la vertiente de Otxandio del Parque Natural de Urkiola
- **El laberinto de las cuevas de Baltzola.** Bargondia es una cumbre modesta que esconde el puente de roca Jentilzubi y el túnel de Abaro

Gorbea (pinche en cada punto para más información)

- **El pequeño Gorbea.** El pueblo de Etxaguen es el punto de partida para alcanzar una cima con buenas vistas sobre los colosos que la rodean
- **Una sierra en miniatura.** La sierra de Arrato, próxima al macizo del Gorbea, presenta profundos

barrancos y bellos cresteríos

Orduña (pinche en cada punto para más información)

- **Gorbeo o San Julián.** Es una cima que se encuentra entre Orduña y Lendoño de Arriba, al pie de la vertiente vizcaína de la Sierra Salvada

Información adicional (BilbaoCard)

Con el fin de facilitar los desplazamientos y el disfrute de la ciudad, Bilbao Turismo expende la Tarjeta Turística **BilbaoCard**, que permite, por un precio reducido, utilizar el transporte público urbano y aprovecharse de importantes descuentos en museos, comercios, restaurantes, establecimientos de ocio, espectáculos y otros servicios.

Dónde adquirir la Tarjeta BilbaoCard:

- **Oficinas de Bilbao Turismo**

- Plaza Ensanche 11, BILBAO

Tel.: +34 944 79 57 60

- Aeropuerto Internacional de Bilbao (Terminal de salidas), BILBAO

Tel.: +34 944 71 03 01

- Abandoibarra Etorbidea 2, BILBAO

- Plaza Arriaga, s/n (Bajos del Teatro Arriaga), BILBAO

CENTROS COMERCIALES

Ctro. Comercial Artea

www.arteanet.com

Ctro.Comercial Max Center

www.maxcenter.com

Ctro. Comercial Ballonti

www.ccballonti.com

Ctro. Comercial Megapark

www.megapark.es

Ctro. Comercial zubiarte

www.zubiarte.com

Ctro. Comercial Bilbondo

www.bilbondo.com